

東京カルチャーカルチャー メディアガイド

会場レンタルのご案内

2025年4月

東京カルチャーカルチャー（カルカル）とは

Everything will be on Stage!

あらゆるものをイベントに！

東京カルチャーカルチャーは

「あらゆるものをイベントに！」をコンセプトに、2007年から運営しているイベントハウス&レストラン。愛称は「カルカル」です。

サブカルや小さな趣味、音楽、アイドルといったものから、音楽ライブ、企業と商品のプロモーション、地域活性、オープンイノベーションなど、さまざまなテーマで連日イベントを開催しています。

さまざまなテーマを交錯させ、みなさんの「したい」「見たい」を、渋谷の地から発信しつづけて続けていきます。

- 施設名称 東京カルチャーカルチャー（愛称：カルカル）
- 所在地 東京都渋谷区渋谷1-23-16 cocoti SHIBUYA 4階
- サイトURL <https://tokyocultureculture.com>
- 運営会社 株式会社エブリシングステージ
- 営業開始 2007年8月（2016年12月にお台場より移転）



東京カルチャーカルチャーの特徴

好立地

- ✓ 渋谷駅 地下鉄B1出口より徒歩30秒とアクセス良好！
- ✓ 渋谷の新スポット ミヤシタパーク正面！
- ✓ 近隣にコンビニ・スーパー・ドラッグストアがあり買い出しも便利です

本格的 機材

- ✓ 天高8mの高さと幅7.7m奥行4mの広さのあるステージ常設！
- ✓ スクリーン・プロジェクターも追加料金なしでご利用いただけます
- ✓ 機材のセッティングやオペレーションスタッフ1名が常駐

充実の 設備

- ✓ 会場面積324.97㎡、天井高8.7mの解放感あるスペースです
- ✓ 厨房、バーカウンターあり。ビュッフェスタイルのパーティー利用も可。
- ✓ 搬入専用エレベーター・荷下ろし用留め置きスペース完備

店舗レイアウト例 (テーブル有り 113名)



店舗レイアウト例 (シアター形式)



100席



130席



利用イメージ (記者会見)



2.1m高のバックパネルの設置も可能。
配信、オンライン出演にも対応します。



利用イメージ (製品発表会)



商品の試食会やPRイベントなど
会場利用内容に応じて会場レイアウトも
柔軟に変更可能です。



利用イメージ (セミナー・講演会・研修)



貸し会議室などとは違い、固くなり過ぎない雰囲気
でセミナーや講演会を運営できます。
カーテンを開けば自然光も入ります。



利用イメージ (無観客配信)



店舗図面



- 全面積 324.97㎡(98.4坪)
- ホール面積 156.2㎡ (47.3坪)

- プロジェクター EPSON EB-G7900U 明るさ 7,000lm
- 190インチスクリーン KIC ES-HD190W
- 有線マイク (Shure SM58) 5本
- 無線マイク (Shure SM58) 3本
- ミキサー YAMAHA TF5
- ビデオスイッチャー ROLAND V-800HD
- CDプレイヤー、Blu-rayプレイヤー
- 会場内吊りディスプレイモニター SHARP LC-55W35 2台
- ステージ撮影 ビデオカメラ CANON XA55 2台 / iVUS HF G10 1台 /
- 書画カメラ EPSON ELPDC21 1台
- 照明 客席横/下手4台上手4台 壇上/下手3台 上手3台 正面3台
- その他 マイクスタンド、ケーブル類あり



東京カルチャーカルチャー機材設備リスト

<https://tokyocultureculture.com/business#facility>

配信 機材・設備

- エンコーダー (Blackmagic Web Presenter HD) x 2台
- コントローラ (Apple Mac mini Early 2020)
- ネットワーク (配信専用 : イツコム光1Gbps)

※ 資料末尾に当店配信設備の構成図がございます



東京カルチャーカルチャー機材設備リスト

<https://tokyocultureculture.com/business#facility>

設備・備品

- 長方形 机 18台
 写真① W 1000mm x D 550mm x H 720mm
- 半楕円形 机 14台
 写真② W 800mm x D 800mm x H 755mm
- スタンドテーブル2台
 写真③ W 600mm x D 450mm x H 940mm
- 可動式ハイカウンター 3台
 写真④ W 1500mm x D 550mm x H 1100mm
- 折り畳み長机 4台
 W 1800mm x D 450mm x H 700mm
- 椅子 : 144脚 (茶:72脚 オレンジ : 72脚)
- ハイチェア 8脚
- Wi-Fi (イツコム光1Gbps)
- キッチン、バーカウンターあり (利用時は要相談)



東京カルチャーカルチャー機材設備リスト

<https://tokyocultureculture.com/business#facility>

控室（楽屋）

- 広さ 約31㎡（10坪）
- スタンドミラー 2台
- ハンガーラック
- 空気清浄機
- 楽屋専用トイレ
- 会場モニター用
ディスプレイ&スピーカー
- その他、除菌シート、
消毒用アルコールあり



搬入エレベータ規格

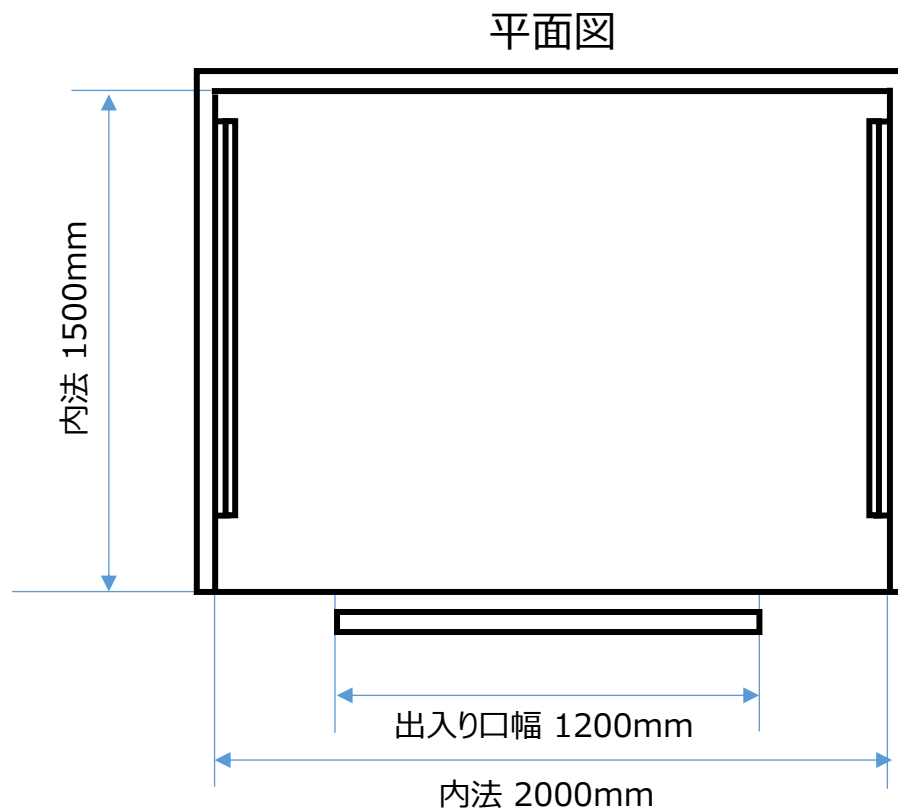
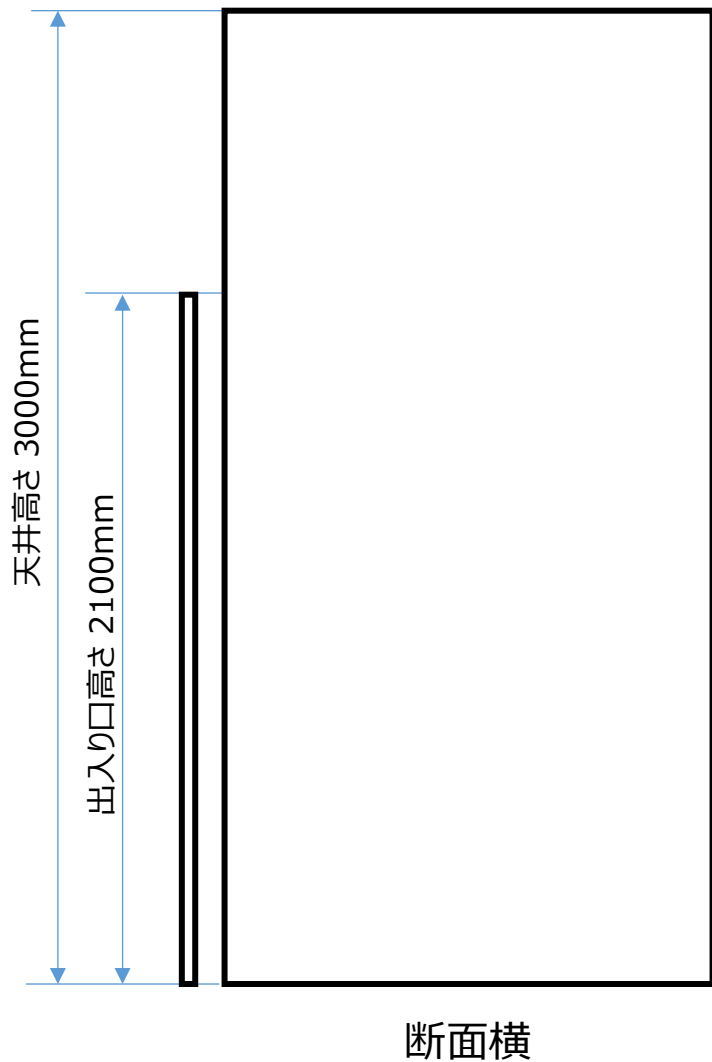

搬入経路



駐車場外観（正面の通りは一方通行です）



荷捌き場（施設駐車場 白枠内 予約不要 利用15分）



スロープを上がり右手のSTAFF ONLYの扉入る



右側の扉をあけ搬入エレベータで4階にお越しください

アクセス

【住所】

〒150-0002

東京都渋谷区渋谷1-23-16 cocoti SHIBUYA 4階

【交通】

東京メトロ「渋谷駅」B1出口正面

JR・東急・メトロ各線「渋谷駅」より明治通りを原宿方面に徒歩4分

【車でお越しの方】

- 新宿方面から
 明治通りを渋谷方面に向かい、宮下公園交差点の左手前
- 厚木方面から（国道246号）
 国道246号 駅東口の交差点を左折。
 2つ目の信号（宮下公園交差点）の右前方
- 赤坂方面から（国道246号）
 国道246号 宮益坂上の交差点を宮下公園方面に右折。
 3つ目の信号（宮下公園交差点）の右手前



駐車場（渋谷ココチ内）

当店入居ビル（渋谷ココチ）内に機械式駐車場がございます。
 台数に限りがありますので、満車の場合は近隣のコインパーキングをご利用ください。

営業時間	7:00～23:00
時間貸料金	普通車 60分／800円 ハイールーフ車60分／1,200円
1日料金（全日）	普通車 2,000円 ハイールーフ車 3,000円
宿泊料金	1,000円
入庫可能サイズ	普通車：全長 5300mm 全幅 1900mm 車高 1550mm 重量 2300kg ハイールーフ車：全長 5300mm 全幅 1900mm 車高 2050mm 重量 2300kg ※ハイールーフ車は台数限定です。 ※詳しくは駐車場スタッフにお問い合わせください。

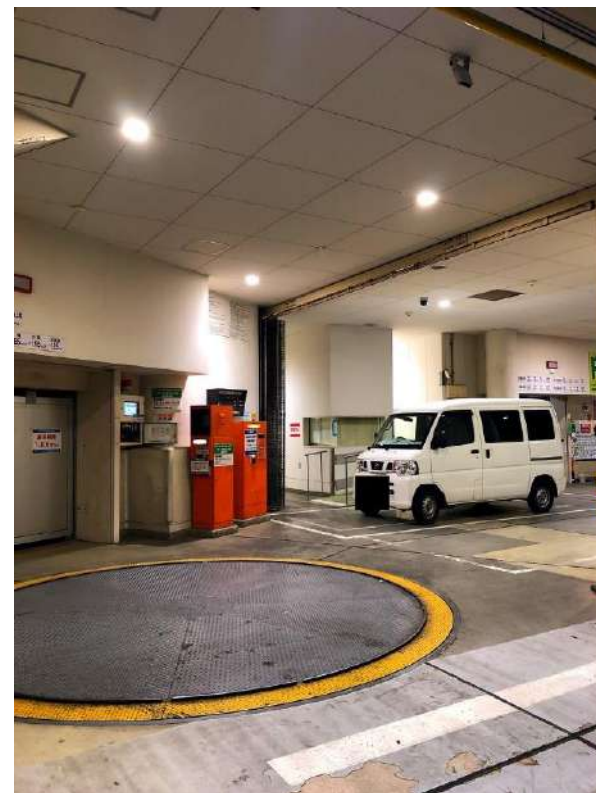

駐車場ご利用希望のお客さまはQRコード、または以下のURLよりご予約ください。

<https://npd-time.jp/parkings/3456.html>

会場レンタル料金表

※表示の金額に加えて消費税を頂戴いたします。

プラン名	ビジネスユース ※1	エンターテイメント ※1 ※2	パーティー ※1 ※3
ご利用用途	記者会見 製品発表会 セミナー 社員総会 など	トークライブ 音楽ライブ 朗読会 バースデーイベント など	貸切パーティー 懇親会 慰労会 など
平日			
昼プラン	8:00 - 15:00	8:00 - 15:00	8:00 - 15:00
利用時間	7時間	7時間	7時間
金額	300,000円	250,000円	250,000円
ウィークデープラン	10:00 - 17:00	/	10:00 - 17:00
利用時間	7時間		7時間
金額	410,000円		370,000円
夜プラン	15:00 - 22:00	15:00 - 22:00	15:00 - 22:00
利用時間	7時間	7時間	7時間
金額	350,000円	250,000円	300,000円
終日プラン	8:00 - 22:00	8:00 - 22:00	8:00 - 22:00
利用時間	14時間	14時間	14時間
金額	650,000円	500,000円	550,000円
土日祝日			
昼プラン	8:00 - 15:30	8:00 - 15:30	8:00 - 15:30
利用時間	7時間30分	7時間30分	7時間30分
金額	330,000円	300,000円	300,000円
夜プラン	15:30-22:30	15:30-22:30	15:30-22:30
利用時間	7時間	7時間	7時間
金額	370,000円	300,000円	350,000円
終日プラン	8:00 - 22:00	8:00 - 22:00	8:00 - 22:00
利用時間	14時間	14時間	14時間
金額	700,000円	600,000円	650,000円

※1 費用には次のものを含まず。当店設備の映像・音響・照明機材の利用と操作オペレータ1名、椅子・テーブル等の備品、電気・Wi-Fi・空調の利用、清掃・ゴミ処理の費用（特殊な処理については有料の場合あり）
 ※2 会場される一般のお客さまへ当店より飲食の販売を行わせていただきます
 ※3 別途、ご飲食費用がかかります

オプション：パーティご飲食

お食事プラン ※メニューは参考表記です。季節季節や仕入れ状況により内容が変わる場合がございますので、ご了承ください。

シンプルプラン (お一人様 2,800円)	スタンダードプラン (お一人様 3,800円)	プレミアムプラン (お一人様 4,800円)
2種のシャルキトリー	3種のシャルキトリー	4種のシャルキトリー
スモークサーモンのカルパッチョ	スモークサーモンとアボカドのカルパッチョ	スモークサーモンと帆立のカルパッチョ
ハッシュドポテト&ナゲット	グラタン・ド・フィノワ	ローマ風トリッパのトマト煮込み
彩り野菜のグリーンサラダ 2種ドレッシング	パンプキンサラダ	パンプキンサラダ&きたあかりのポテトサラダ
ベーコンと色々きのこのアーリオ・オーリオ	ツナと色々きのこのボスカイオーラ (木こり風 トマト味)	パンチェッタとポルチーニ茸のクリームパンネ
帆立貝柱とコーンのバターピラフ	帆立貝柱とコーンのバターピラフ	ムール貝と浅利のアーリオ・オーリオ
若鶏としめじのカチャトウーラ(トマト煮込み)	若鶏としめじのフリカッセ(クリーム煮込み)	ケララ風ココナッツチキンマサラ&ターメリックライス
	豚肩ロースの低温ロースト 季節のソース	豚肩ロースの低温ロースト 季節のソース
	パンナコッタ&マンゴープリン	牛ランプのタリアータ 赤ワインソース
		りんごのシブースト&抹茶のブラウニー

飲み放題プラン(2時間制 ラストオーダー30分前)

お食事あり	2,000円
お食事なし	2,500円

飲み放題メニュー

生ビール、ハイボール、レモンサワー、ウーロンハイ、ワイン、各種カクテル、焼酎等
コカ・コーラ、ジンジャーエール、オレンジジュース、ウーロン茶等

全30種類以上

オプション：配信プラン料金

※表示の金額に加えて消費税を頂戴いたします。

	回線利用のみ	シンプルプラン	スタンダードプラン
費用	50,000円	100,000円	150,000円
当店配信専用回線の利用	✓	✓	✓
会場の映像・音声提供 ※1		✓	✓
当店配信機器の利用 ※2			✓
定点カメラの映像提供			✓
配信オペレーション・モニタリングを行うスタッフ1名			✓

※1 会場スクリーン、会場スピーカーのアウトと同じものをご提供します。詳細は本資料末尾の「付録：店舗配信設備構成図」をご確認ください。

※2 配信機器は配信管理PC及び配信用エンコーダです。詳細は本資料末尾の「付録：店舗配信設備構成図」をご確認ください。

その他

配信専用の映像スイッチング、音声・音効のご提供については別途ご相談となります。

店舗配信設備構成図

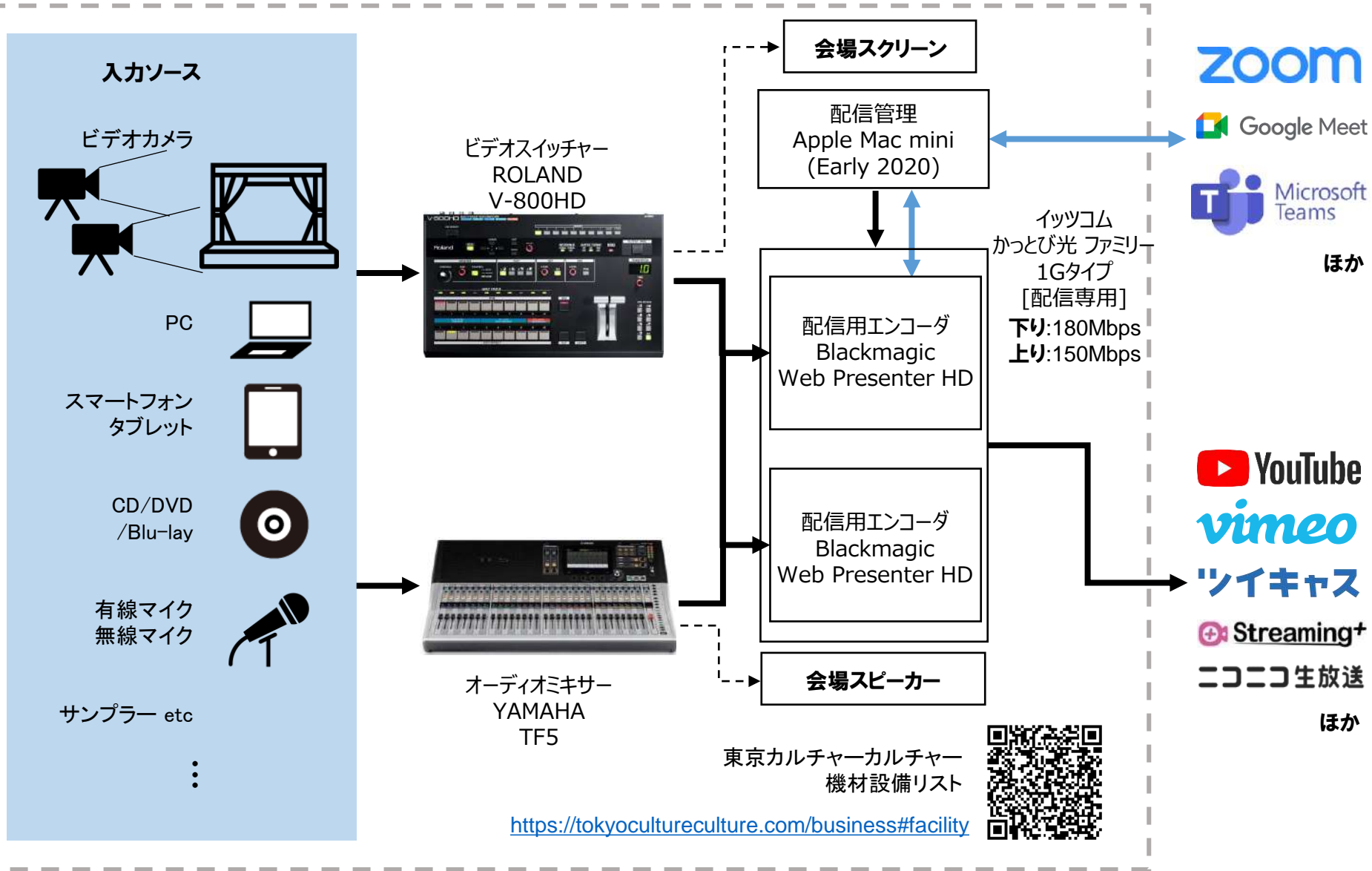

会場レンタル利用までの流れ

随時

～1か月前

仮予約から14日以内

当日～当月末

**内覧
お打ち合わせ**

仮予約

**申込書
ご提出**

**会場利用
当日**

**利用料
精算**

内覧・お打ち合せ

当店設備をご確認いただき、会場利用内容の概要や設備・備品、当日までのスケジュール、利用者さまと当社との役割分担などについてお打ち合わせ（Zoom等オンライン可）させていただきます。

仮予約

会場利用の候補日が決まりましたら2日程まで仮予約を承ります。仮予約期間は2週間です。期間内にご利用の有無をご判断ください。ご利用が決まりましたらご担当者までご連絡ください（ご連絡いただいた段階でキャンセルポリシーが適用になります）。

申込書ご提出

当社から貸切利用申込書をお送りいたします。書面の内容をご確認いただき、問題なければ署名、捺印（利用者さまが法人の場合は法人印）の上でpdfにてご返信ください。

利用料の精算

利用料の精算は口座振り込みにてお願いいたします。会場利用当日の翌月末がご入金期限となります。なお初めての取引となる場合は事前のご精算をお願いしています。

※上記フローは一例です。ご要望にあわせて柔軟に対応させていただきますので、お気軽にご相談ください。

お問い合わせ先

空き状況照会・内覧希望・その他ご相談は以下のQRコード
またはリンクより承ります。



<https://forms.office.com/r/tAJktkCsXn?utm=mediaguide>

株式会社エブリシングステージ
東京カルチャーカルチャー

メール：tcc_ml@tokyocultureculture.com

会場レンタル問い合わせ専用(平日 10:00~18:00)

TEL: [050-5433-8511](tel:050-5433-8511)